

# **PREVIDÊNCIA COMPLEMENTAR PARA SERVIDORES PÚBLICOS**

**Novembro de 2011**

# CONCEITO DE PREVIDÊNCIA

✓ **Constituição Federal – Art. 12 = SEGURIDADE SOCIAL**

➤ **PREVIDÊNCIA – ASSISTÊNCIA – SAÚDE**

✓ **Previdência do Setor Público**

➤ **Repartição Simples ou Capitalização = BENEFÍCIO DEFINIDO**

➤ **DÉFICITS CRESCENTES**

**Algumas razões:**

- Fenômenos demográficos (longevidade/fecundidade)
- Entrada tardia no setor público
- Aposentadoria precoce
- Incerteza dos tetos constitucionais

✓ **Garantia do Setor Público (RGPS ou RPPS) = SOCIEDADE**

# DEBATE DO MOMENTO

**A SOCIEDADE PODE/QUER  
CONTINUAR PAGANDO?**

**E até quando isso será possível?**

**UMA QUESTÃO MUNDIAL:**

**O ENVELHECIMENTO DA POPULAÇÃO**



# SEGUNDO A ONU:

Os idosos serão 29% da população total do Brasil em 2050.

Year	(Thousands)	(%)
2000	14 373	8.2
2005	16 799	9.0
2010	20 016	10.3
2015	24 394	12.0
2020	29 645	14.1
2025	35 826	16.6
2030	41 576	18.9
2035	47 178	21.1
2040	53 357	23.8
2045	59 813	26.7
2050	64 686	29.0

Brazil  
Population aged 60+  
Medium variant  
2000-2050  
Fonte: ONU

# RESULTADOS DO CENSO 2010:

- ✓ A população do Brasil envelhece cada vez mais rápido.
- ✓ Dados do Censo 2010 revelam progressivo declínio nos níveis de fecundidade da mulher brasileira e a redução das taxas de mortalidade.
- ✓ **ALERTA!** – na última década houve queda na proporção de todos os grupos etários com até 25 anos e aumento de todos os outros.

# 1980

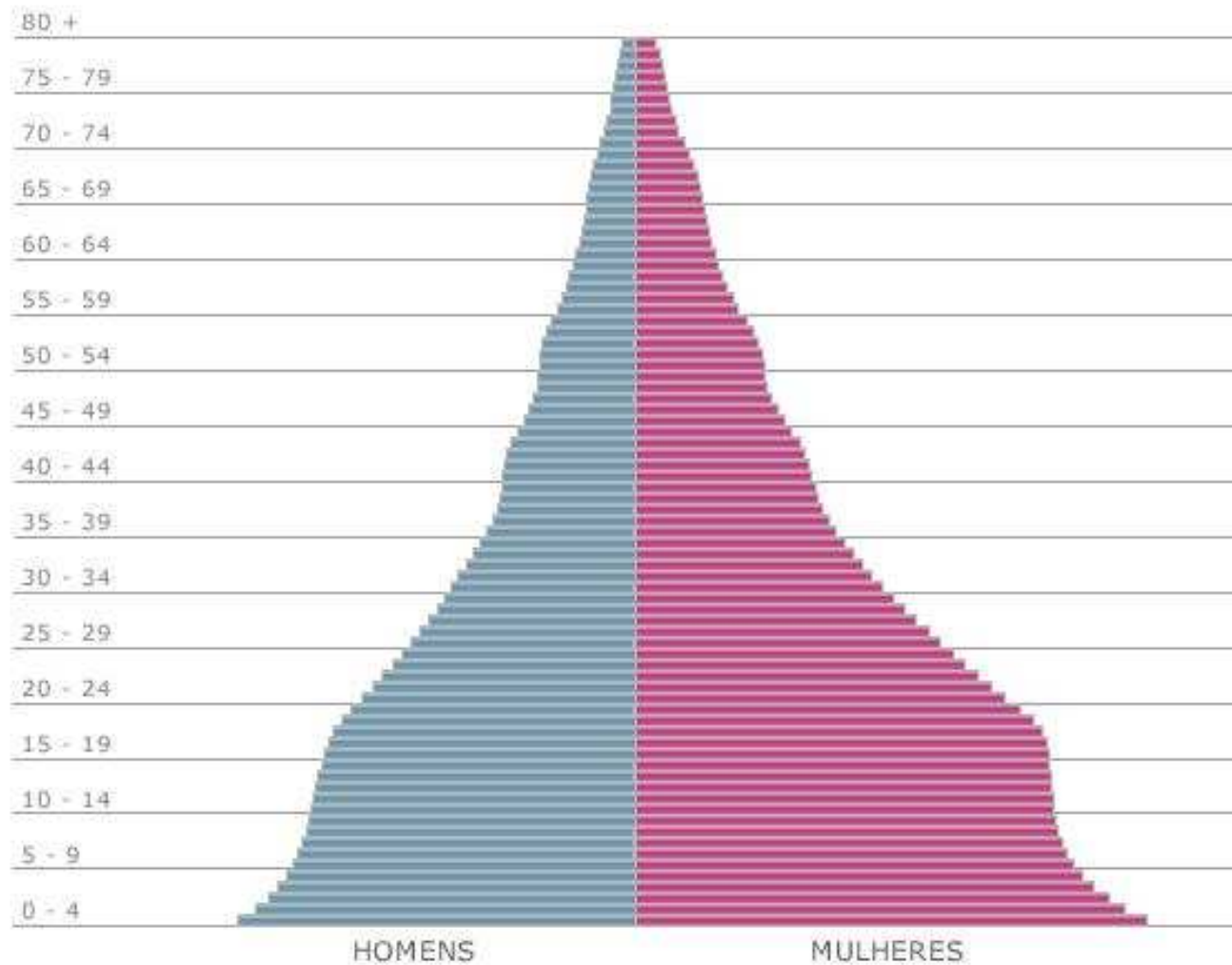

Fonte: IBGE ([www.ibge.gov.br](http://www.ibge.gov.br))  
Obs. Dados a partir de 2008 são projeções.

# 2010

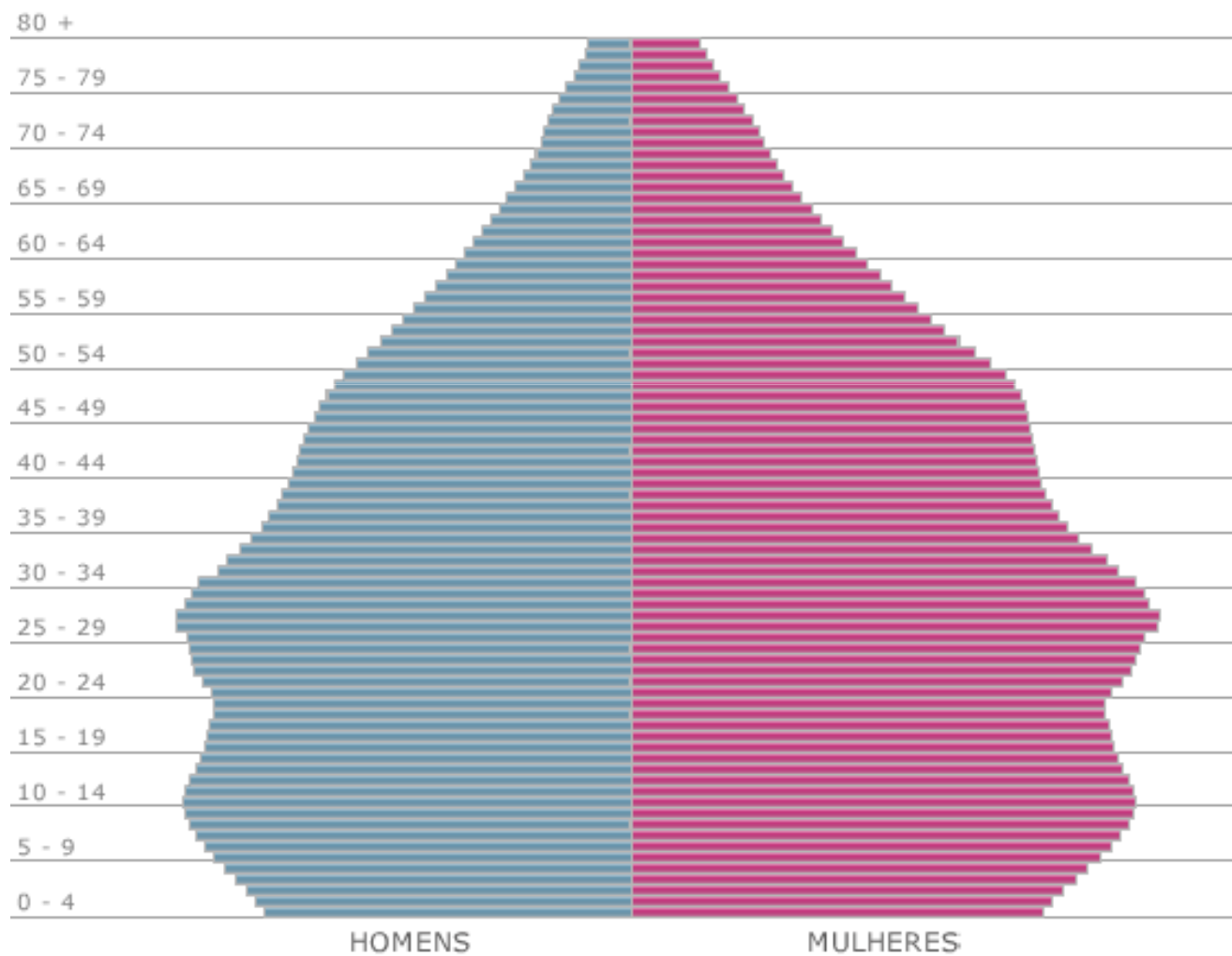

# 2020



# 2030

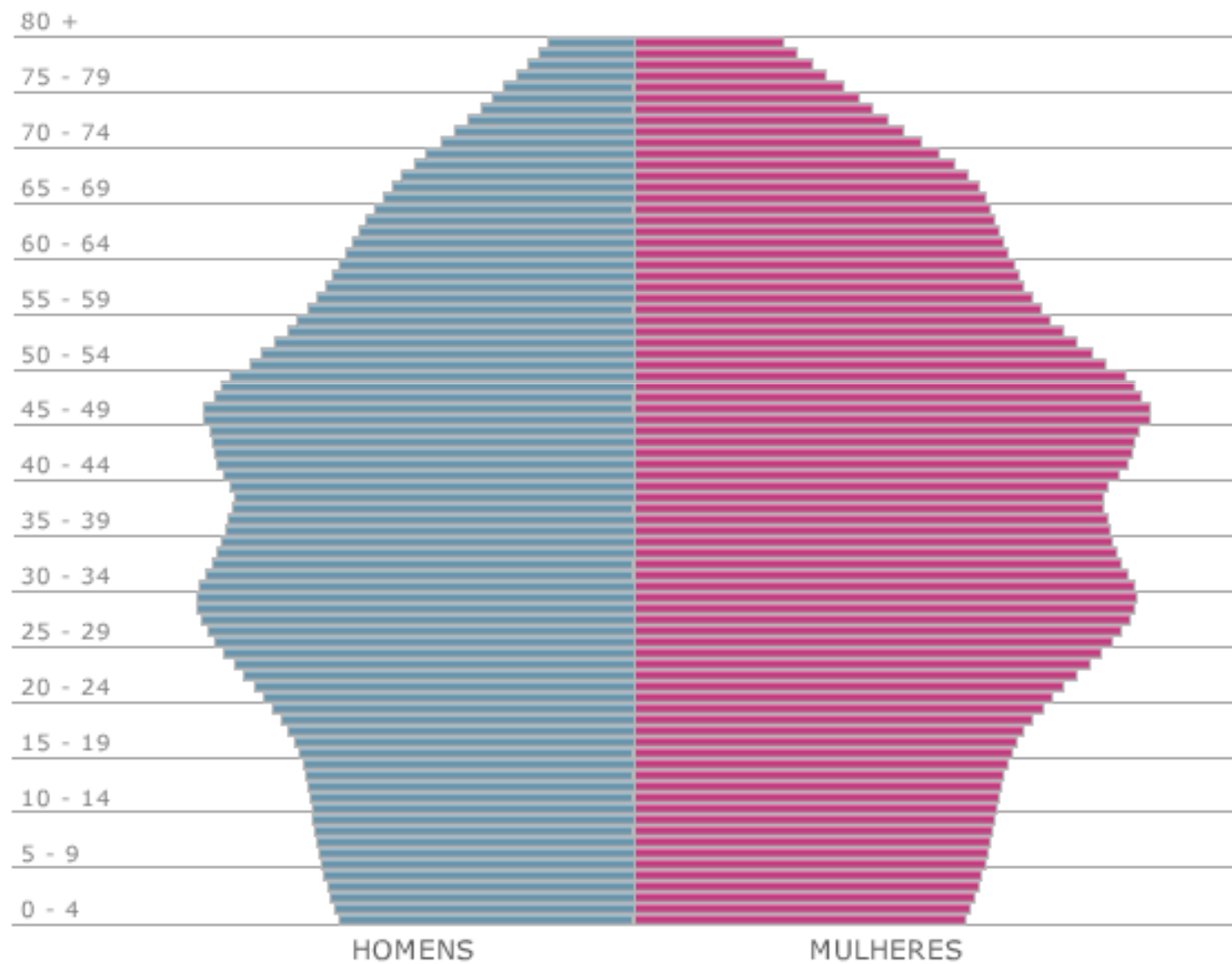

# 2040

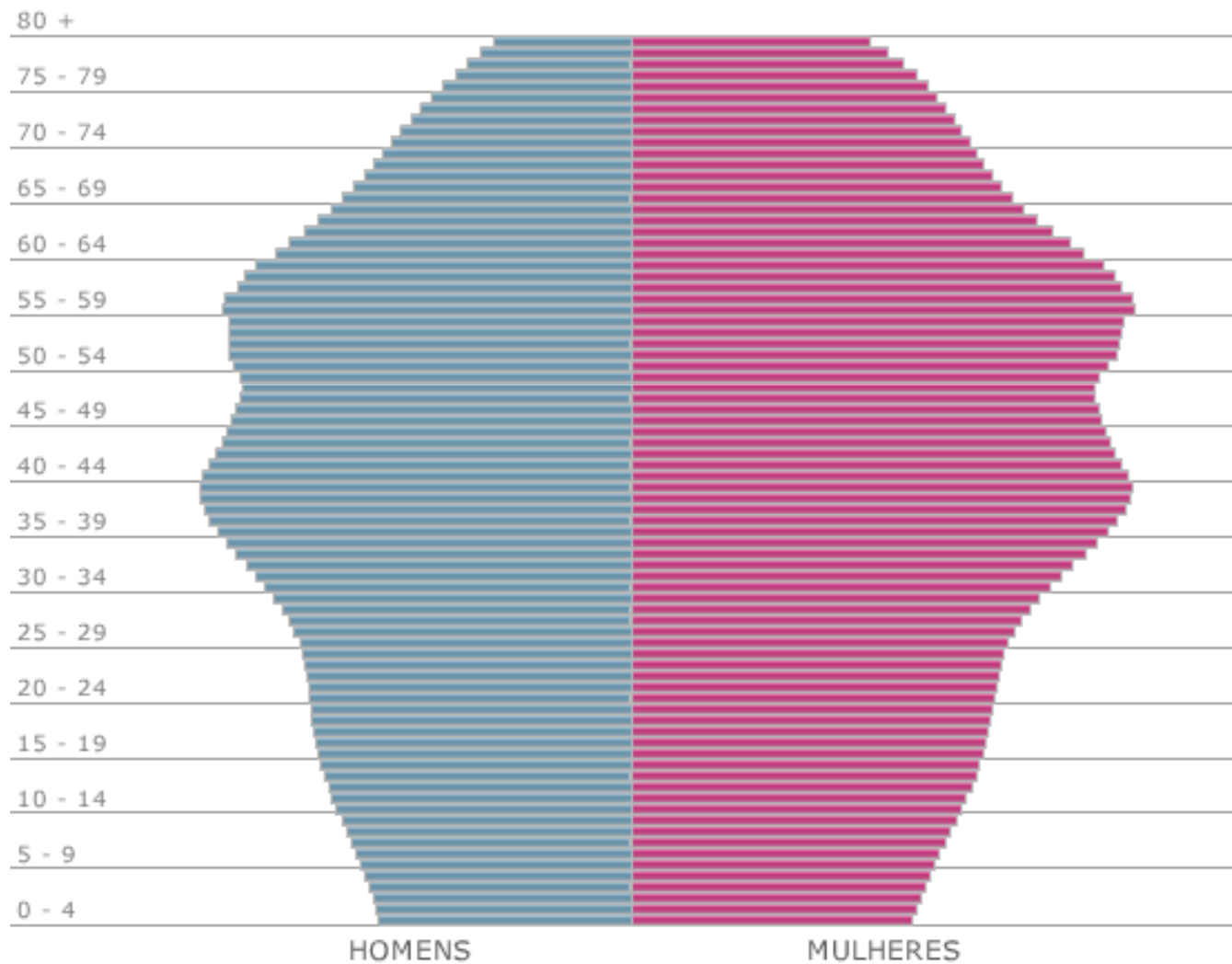

# 2050

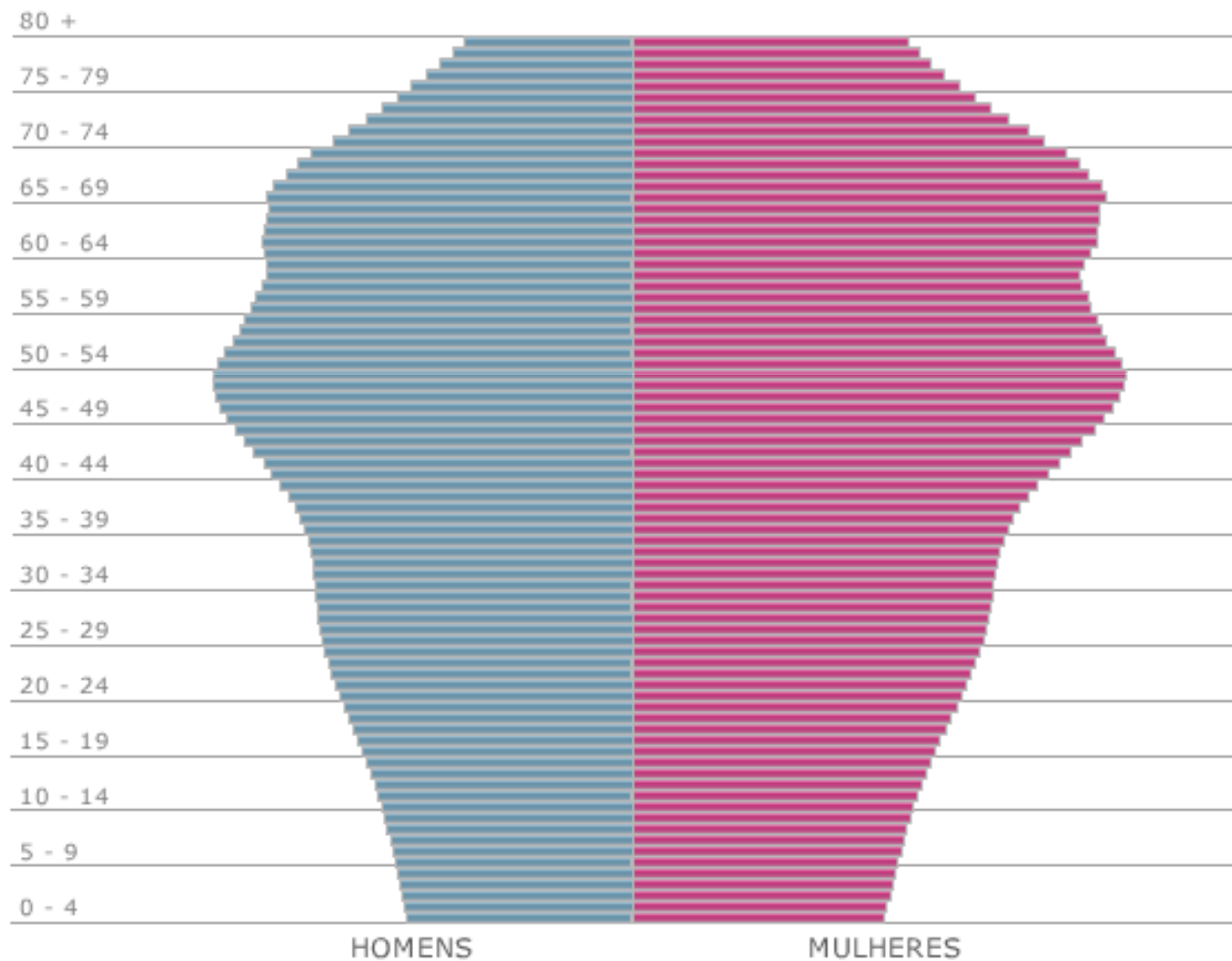

# PIRÂMIDE ETÁRIA HOJE

**20.590.599**  
**= 10,8%**

Distribuição da população por sexo, segundo os grupos de idade

BRASIL - 2010

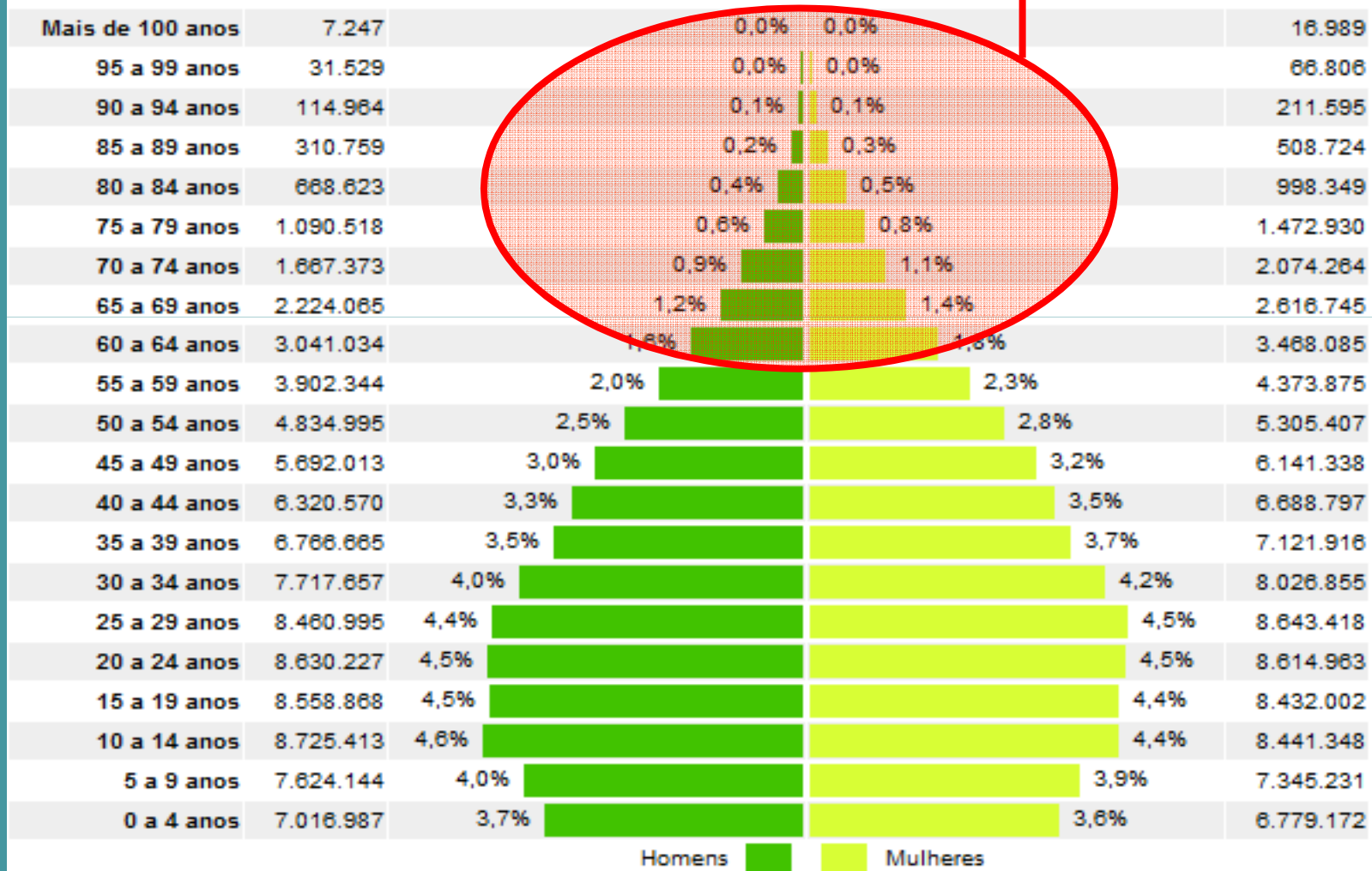

Fonte: Censo 2010 - IBGE

# E SÃO PAULO?

## ✓ Nos últimos 10 anos:

- O número de paulistanos com mais de 60 anos subiu 35% e chegou a 1,3 milhão.
- O número de filhos por mulher na capital caiu de 2,2 para 1,9 (redução de 14%).

## ✓ Previsões:

- Se a tendência de redução na natalidade for mantida, em 2017 o índice será de 1,64, equivalente ao de países europeus
- Em 2024, o total da 3ª idade (2,2 milhões) ultrapassará o de crianças (2,13 milhões).

**QUAIS AS  
CONSEQUÊNCIAS?**





Oscar Niemeyer



Antônio Ermírio



Hebe



Fernanda Montenegro



Fernando Henrique



Glória Menezes



Sílvio Santos

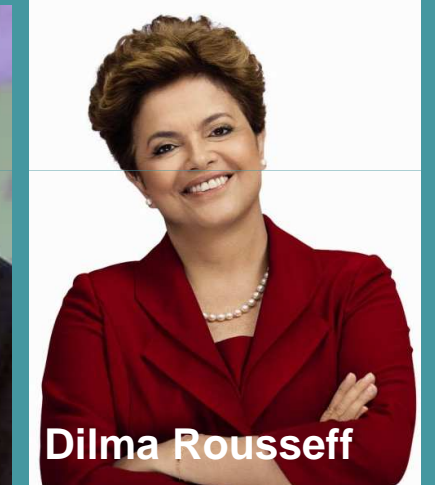

Dilma Rousseff



Vitor Sapienza



Roberto Carlos

QUAL A  
IDADE?

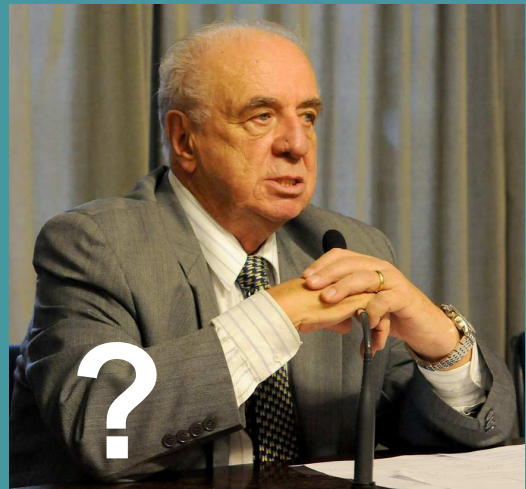
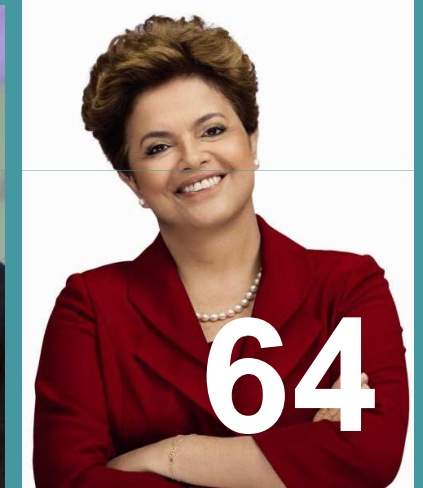
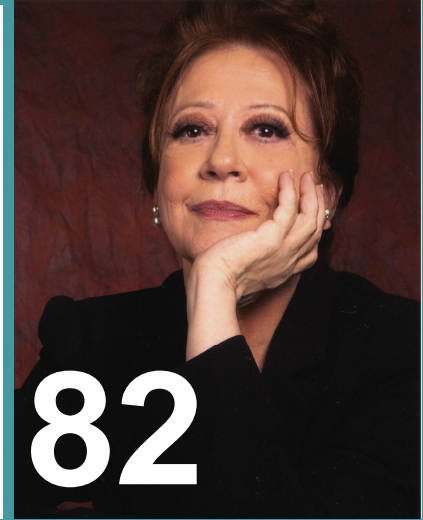

IDOSOS?



**POR QUE FALAR DE MUDANÇAS NA  
PREVIDÊNCIA?**

# CONSEQUÊNCIAS NACIONAIS:

- ✓ Essa alteração na estrutura populacional brasileira, causa **impacto direto na previdência.**
- ✓ 1940 = cerca de 31 contribuintes para cada beneficiário da Previdência.
- ✓ Década de 80 = relação despencou para 2,9 contribuintes.
- ✓ Hoje = proporção é de apenas 1,7 contribuinte para cada segurado.
- ✓ Se ritmo mantido = em 2040 haverá **MENOS** de 1 contribuinte para cada beneficiário da Previdência.

**NO FUNCIONALISMO PÚBLICO DO ESTADO DE SÃO PAULO, A PROPORÇÃO É 1,2 CONTRIBUINTE PARA CADA SEGURADO.**

# RPPS DO ESTADO DE SP - 2010

## REGIME FINANCEIRO DE REPARTIÇÃO SIMPLES

CONTRIBUIÇÃO DOS SERVIDORES ATIVOS	R\$ 2,2 bilhões
CONTRIBUIÇÃO DOS SERVIDORES INATIVOS	R\$ 0,3 bilhões
CONTRIBUIÇÃO DOS PENSIONISTAS	R\$ 0,2 bilhões
CONTRIBUIÇÃO PATRONAL	R\$ 4,4 bilhões
<b>INSUFICIÊNCIA FINANCEIRA</b>	<b><u>R\$ 8,2 bilhões</u></b>
FOLHA DE PAGAMENTOS DE BENEFÍCIOS	R\$15,3 bilhões

### **PROBLEMA:**

O desequilíbrio será cada vez maior no futuro.

# PREVISÃO DE DESPESAS RPPS

Base: Folha dos Servidores Ativos  
Valores em R\$ 1.000,00

ANO	CONTRIBUIÇÕES								
	SERVIDOR			GOVERNO				TOTAL	
	ATIVO	APOS./ PENS.	VALOR	PATRONAL		INSUFICIÊNCIA			
2011	11%	2%	2.665.326	22%	4.482.242	47%	9.592.339	82%	16.739.906
2021	11%	4%	2.805.413	22%	4.072.915	102%	18.901.676	139%	25.780.004
2031	11%	6%	2.766.739	22%	3.548.168	157%	25.334.626	196%	31.649.532
2041	11%	7%	2.648.529	22%	3.167.892	184%	26.436.269	224%	32.252.690
2051	11%	7%	2.395.840	22%	2.997.846	163%	22.221.163	203%	27.614.850
2061	11%	4%	2.047.040	22%	2.908.541	126%	16.635.007	163%	21.590.588

SOMENTE PARCELA ACIMA DO TETO

AS % SÃO SEMPRE EM RELAÇÃO À FOLHA DE SERVIDORES ATIVOS

An aerial photograph of a large, intricate maze made of green hedges. The maze is circular and highly complex, with many dead ends and paths. In the center of the maze, a small figure of a person is visible, standing in a clearing. The overall scene is set against a dark background, possibly at dusk or night, with some light reflecting off the hedges.

**QUAL A  
SAÍDA?**

# CAPITALIZAÇÃO PURA (MPS)

## FECHAMENTO DE MASSA

- Ativos, inativos e pensionistas atuais ficam no regime de **REPARTIÇÃO**.
- Todos os futuros servidores farão parte do regime de **CAPITALIZAÇÃO**.

## CONSEQUÊNCIA:

**NOVOS PARTICIPANTES DEIXAM DE AJUDAR A PAGAR A CONTA DOS ANTIGOS.**

# CUSTO DE TRANSIÇÃO - CAPITALIZAÇÃO PURA

## QUADRO COMPARATIVO COM REGIME ATUAL

Valores em R\$

Ano	Orçamentária (Atual)			Orçamentária Ativos e Inativos Atuais e Capitalização para Ativos Futuros			Diferença de Contribuição		
	Servidor	Governo	Total	Servidor	Governo	Total	Servidor	Governo	Total
2011	2.665	14.075	16.740	2.665	14.441	17.106	0	366	366
2021	2.805	22.974	25.779	2.805	24.425	27.230	0	1.451	1.451
2031	2.767	28.882	31.649	2.767	30.601	33.368	0	1.719	1.719
2041	2.648	29.604	32.252	2.648	29.175	31.823	0	(429)	(429)
2051	2.396	25.219	27.615	2.396	20.846	23.242	0	(4.373)	(4.373)
2061	2.047	19.543	21.590	2.047	11.398	13.445	0	(8.145)	(8.145)

# CUSTO DE TRANSIÇÃO - CAPITALIZAÇÃO PURA

## SOMENTE CONTRIBUIÇÃO PATRONAL

Valores em R\$ 1.000,

Período	Diferença de Contribuição
2011	366.506
2012	495.327
2013	603.881
2014	730.376
2015	863.423
2016	997.591
2017	1.139.276
2018	1.280.848
2019	1.435.836
2020	1.588.581
<b>TOTAL</b>	<b>9.501.645</b>

**VALOR MÉDIO:**  
(em 10 anos)  
R\$ 950,1 milhões /ano

# CUSTO DE TRANSIÇÃO - PREV. COMPLEMENTAR

## QUADRO COMPARATIVO COM REGIME ATUAL

Valores em R\$ 1.000.000,

Ano	Orçamentária (Atual)			Orçamentária / Complementar para Ativos Futuros Acima do Teto							Custo de Transição		
				Orçamentária			Compl. Ativos Futuros >Teto			Total			
	Servidor	Governo	Total	Servidor	Governo	Total	Servidor	Governo	Total		Servidor	Governo	Total
2011	2.665	14.075	16.740	2.662	14.078	16.740	3	3	6	16.746	0	6	6
2021	2.805	22.975	25.780	2.711	23.027	25.738	65	65	130	25.868	(29)	117	88
2031	2.767	28.883	31.650	2.579	28.835	31.414	130	130	260	31.674	(58)	82	24
2041	2.648	29.604	32.252	2.401	29.149	31.550	172	172	344	31.894	(75)	(283)	(358)
2051	2.396	25.219	27.615	2.144	24.152	26.296	174	174	348	26.644	(78)	(893)	(971)
2061	2.047	19.543	21.590	1.803	17.935	19.738	169	169	338	20.076	(75)	(1.439)	(1.514)

# CUSTO DE TRANSIÇÃO - PREV. COMPLEMENTAR

## SOMENTE CONTRIBUIÇÃO PATRONAL

Valores em R\$ 1.000,

Ano	Orçamentário (Atual)	Orçamentário e Capitalização para Ativos Futuros Acima do Teto	Custo Transição
2011	14.075.000	14.081.000	6.000
2012	14.922.000	14.938.000	16.000
2013	15.997.000	16.028.000	31.000
2014	17.327.000	17.377.000	50.000
2015	18.946.000	19.019.000	73.000
2016	19.552.000	19.636.000	84.000
2017	20.180.000	20.276.000	96.000
2018	20.780.000	20.888.000	108.000
2019	21.448.000	21.569.000	121.000
2020	22.069.000	22.203.000	134.000
2021	22.975.000	23.092.000	117.000

Total em 10 anos → 836 MILHÕES

NA CAPITALIZAÇÃO PURA O VALOR MÉDIO (POR ANO) SERIA MAIOR. ←

A piggy bank is centered in the image, surrounded by a dense field of coins. The piggy bank is white with a small slot on its back. The coins are dark and cover the entire background. The text is overlaid in a bold, yellow font.

**ADOÇÃO DA PREVIDÊNCIA  
COMPLEMENTAR PARA  
SERVIDORES PÚBLICOS**



**ISSO É UMA  
NOVIDADE?**

# ANOS 70:

Foram criados a maioria dos fundos de pensão das empresas estatais do Brasil.

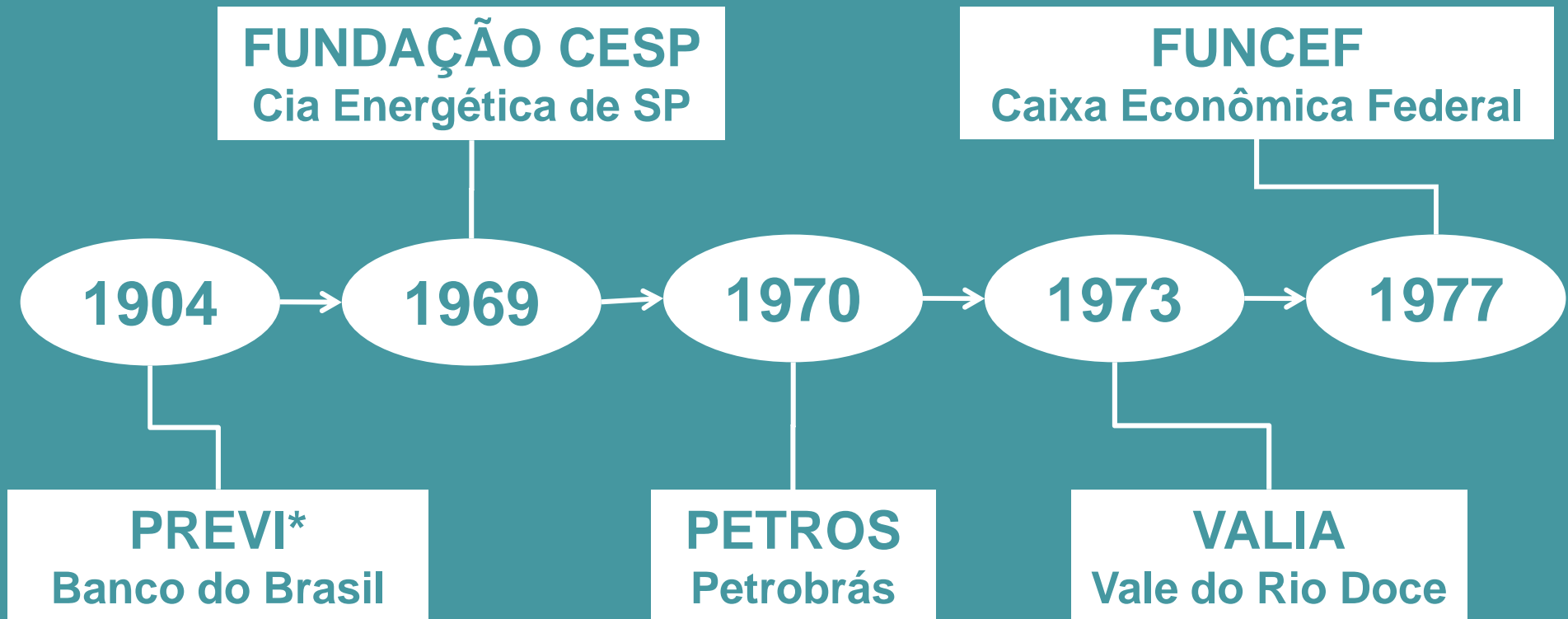

(\* ) A PREVI foi criada antes da previdência oficial do Brasil (Constituição de 1934)

# HOJE:

O ranking dos maiores fundos de pensão do país é liderado pelos fundos das estatais.

Nº	FUNDOS DE PENSÃO	INVESTIMENTOS (R\$ MIL)	PARTICIPANTES ATIVOS	DEPENDENTES	ASSISTIDOS
01	PREVI	145.732.797	88.795	246.207	86.748
02	PETROS	48.143.069	80.117	246.713	55.411
03	FUNCEF	40.070.559	76.736	178.867	32.642
04	FUND. CESP	17.969.945	15.808	58.015	29.728
05	VALIA	13.164.070	53.994	207.866	21.173
	<b>TOTAL</b>	<b>265.080.440</b>	<b>315.450</b>		<b>225.702</b>

Fonte: Abrapp (mês de referência: novembro/2010)

# NOS REGIMES PRÓPRIOS:

- ✓ Foi uma decisão dos governos não adotarem para a aposentadoria dos seus servidores o mesmo modelo dos fundos de pensão.
- ✓ Caso o Estado de São Paulo tivesse criado um fundo para aposentadorias em regime de capitalização, hoje os servidores públicos do Estado administrariam um patrimônio de **R\$ 285 bilhões (cerca de US\$ 165 bilhões)**.
- ✓ Esse patrimônio corresponderia a quase o dobro do patrimônio da PREVI, seria o maior fundo de pensão do país e estaria entre os maiores do mundo.

# RANKING MUNDIAL:

O maior fundo de pensão do mundo é de SERVIDORES PÚBLICOS.

Rank	Fund	Country	Total assets
1	Government Pension Investment	Japan	\$1,315,071
2	Government Pension Fund	Norway	\$475,859
3	ABP	Netherlands	\$299,873
4	National Pension	Korea	\$234,946
5	Federal Retirement Thrift	U.S.	\$234,404
6	California Public Employees	U.S.	\$198,765
7	Local Government Officials	Japan	\$164,510
8	California State Teachers	U.S.	\$130,461
9	New York State Common	U.S.	\$125,692
10	PFZW	Netherlands	\$123,390

Fonte: P&I/Watson Wyatt (set/10)

COMO SERÁ A  
PREVIDÊNCIA  
COMPLEMENTAR  
DO ESTADO DE SP?



# CONSTITUIÇÃO FEDERAL

## Art. 40

Aos servidores titulares de cargos efetivos da União, dos Estados, do Distrito Federal e dos Municípios, incluídas suas autarquias e fundações, é assegurado regime de previdência de caráter contributivo e solidário, mediante contribuição do respectivo ente público, dos servidores ativos e inativos e dos pensionistas, observados critérios que preservem o equilíbrio financeiro e atuarial e o disposto neste artigo.

§ 14 - A União, os Estados, o Distrito Federal e os Municípios, desde que instituem regime de previdência complementar para os seus respectivos servidores titulares de cargo efetivo, poderão fixar, para o valor das aposentadorias e pensões a serem concedidas pelo regime de que trata este artigo, o limite máximo estabelecido para os benefícios do regime geral de previdência social de que trata o art. 201.

# PREVIDÊNCIA COMPLEMENTAR

## ARTIGO 40 DA CONSTITUIÇÃO FEDERAL

PREVIDÊNCIA  
BÁSICA



PREVIDÊNCIA  
COMPLEMENTAR



Benefícios do servidor limitados ao teto do  
RGPS (R\$ 3.691,74)  
E  
Complementação para remunerações acima  
do teto do RGPS.

# PREVIDÊNCIA COMPLEMENTAR

## QUEM VAI PARTICIPAR DO NOVO REGIME?



QUEM ENTRAR NO SERVIÇO PÚBLICO EM 2012

TRABALHAR E CONTRIBUIR PARA A PREVIDÊNCIA DURANTE OS TEMPOS DEFINIDOS NA CONSTITUIÇÃO

Atualmente 35 anos de contribuição



PERSPECTIVA DE APOSENTADORIA:  
A PARTIR DE 2047

Atualmente 60 anos (homem) e 55 anos (mulher)



# PREVIDÊNCIA COMPLEMENTAR

## CONTRIBUIÇÃO PREVIDENCIÁRIA

	MODELO ATUAL	PREV. COMPLEMENTAR	
SALÁRIO	R\$ 5.000,00	R\$ 5.000,00	
CONTRIBUIÇÃO	11% SOBRE O SALÁRIO INTEGRAL	11% ATÉ O TETO DO INSS (R\$ 3.691,74)	R\$ 406,09
		7,5% SOBRE A PARCELA QUE EXCEDE O TETO (R\$ 1.308,26)	R\$ 98,11
VALOR	R\$ 550,00	R\$ 504,20	

10,08% DO SALÁRIO INTEGRAL

# PREVIDÊNCIA COMPLEMENTAR

## BENEFÍCIOS PREVIDENCIÁRIOS

	MODELO ATUAL	PREV. COMPLEMENTAR
TEMPO DE CONTRIBUIÇÃO	35 ANOS	35 ANOS
VALOR DA APOSENTADORIA	NO MÁXIMO O VALOR DO ÚLTIMO SALÁRIO	NÃO HÁ LIMITE PARA VALOR DE APOSENTADORIA (dependerá do valor acumulado na conta individual)
CONTRIBUIÇÃO PREVIDENCIÁRIA APÓS APOSENTADORIA	11% SOBRE VALOR QUE EXCEDER O TETO DO INSS	NÃO HÁ CONTRIBUIÇÃO

# PREVIDÊNCIA COMPLEMENTAR

## SIMULADOR

	MODELO ATUAL	NOVO MODELO	
Remuneração Total	R\$ 7.400,00	R\$ 7.400,00	
Período de Contribuição	35 ANOS	35 ANOS	
Contribuição Servidor	11% sobre o total	11% até o teto (R\$ 406,09)	7,5% acima do teto (R\$ 278,11)
Valor de Contribuição	R\$ 814,00	R\$ 684,20	
Perspectiva de Rendimento na Aposentadoria	No máximo 100% do último salário	O cálculo atuarial indica <u>103%</u> do último salário.	
Contribuição Previdenciária na Aposentadoria	SIM (acima do teto)	NÃO	

# PARTICIPANTES DA SPPREV:

<b>Servidores Ativos (RPPS)</b>	539.488
<b>Aposentados e Pensionistas</b>	431.313
<b>Total RPPS</b>	<b>970.801</b>

<b>Servidores RGPS (cerca de)</b>	120.000
<b>Total de servidores do Estado</b>	<b>1.090.801</b>

Base: Dez/10

# PERFIL DOS SERVIDORES

Base: Dez/2010

Discriminação	Idade Atual	Idade de entrada	Tempo como servidor	Tempo de RGPS (*)	Tempo para aposentadoria	Quantidade total
Executivo e Lei 500	46	28	18	10	11	349.517
Polícia Militar e Civil	39	24	15	6	17	123.691
Universidades	50	31	20	13	9	17.870
ALESP (**)	51	29	22	11	8	1.860
MP/TJ/TJM	47	26	20	8	10	46.550
<b>Total</b>	<b>45</b>	<b>27</b>	<b>18</b>	<b>9</b>	<b>12</b>	<b>539.488</b>

(\*) Foi considerada a idade de 18 anos como início da atividade em outros regimes.

(\*\*) Base jan/2009

# PREVISÃO DE ADESÃO

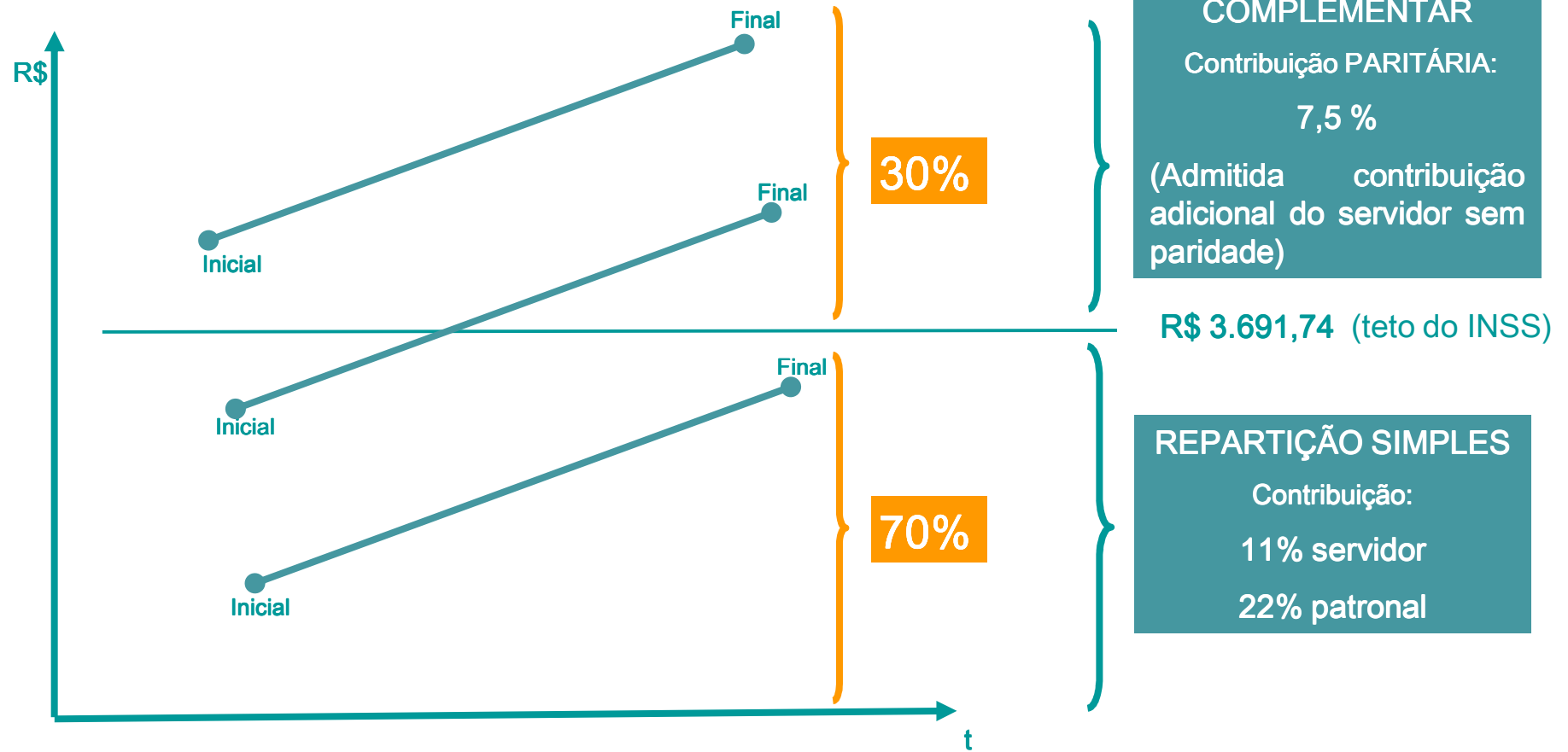

# CONSEQUÊNCIAS DA ADOÇÃO

- ✓ A Previdência Complementar implantará o teto do INSS para **NOVOS SERVIDORES** do Estado de São Paulo.
- ✓ Não implicará em **NENHUMA MUDANÇA PARA ANTIGOS SERVIDORES.**
- ✓ Para **70% DOS NOVOS SERVIDORES TAMBÉM NÃO HAVERÁ NENHUMA MUDANÇA** com a implantação da Previdência Complementar.
- ✓ Para os 30% que ganharão acima do teto, desde o início ou no decorrer da carreira, a Previdência Complementar significará a **possibilidade de capitalização das suas contribuições em contas individuais, sem depender da capacidade financeira do Estado.**

# VANTAGENS

## PARA O PARTICIPANTE

- 1) **Cada um pode planejar o seu futuro**, modificando a taxa de contribuição.
- 2) **Possibilidade de aportes extraordinários**, mesmo que não ganhe acima do teto do RGPS, sem contrapartida do Estado.
- 3) **Portabilidade dos recursos** formados pela contribuições pessoais normais e extraordinárias e pelas patronais normais.
- 4) **Saldo da conta individual** é dos herdeiros.
- 5) **Resgate parcial** na aposentadoria.
- 6) **Possibilidade de participação na governança** do órgão gestor.

# ESTRUTURA DE GOVERNANÇA

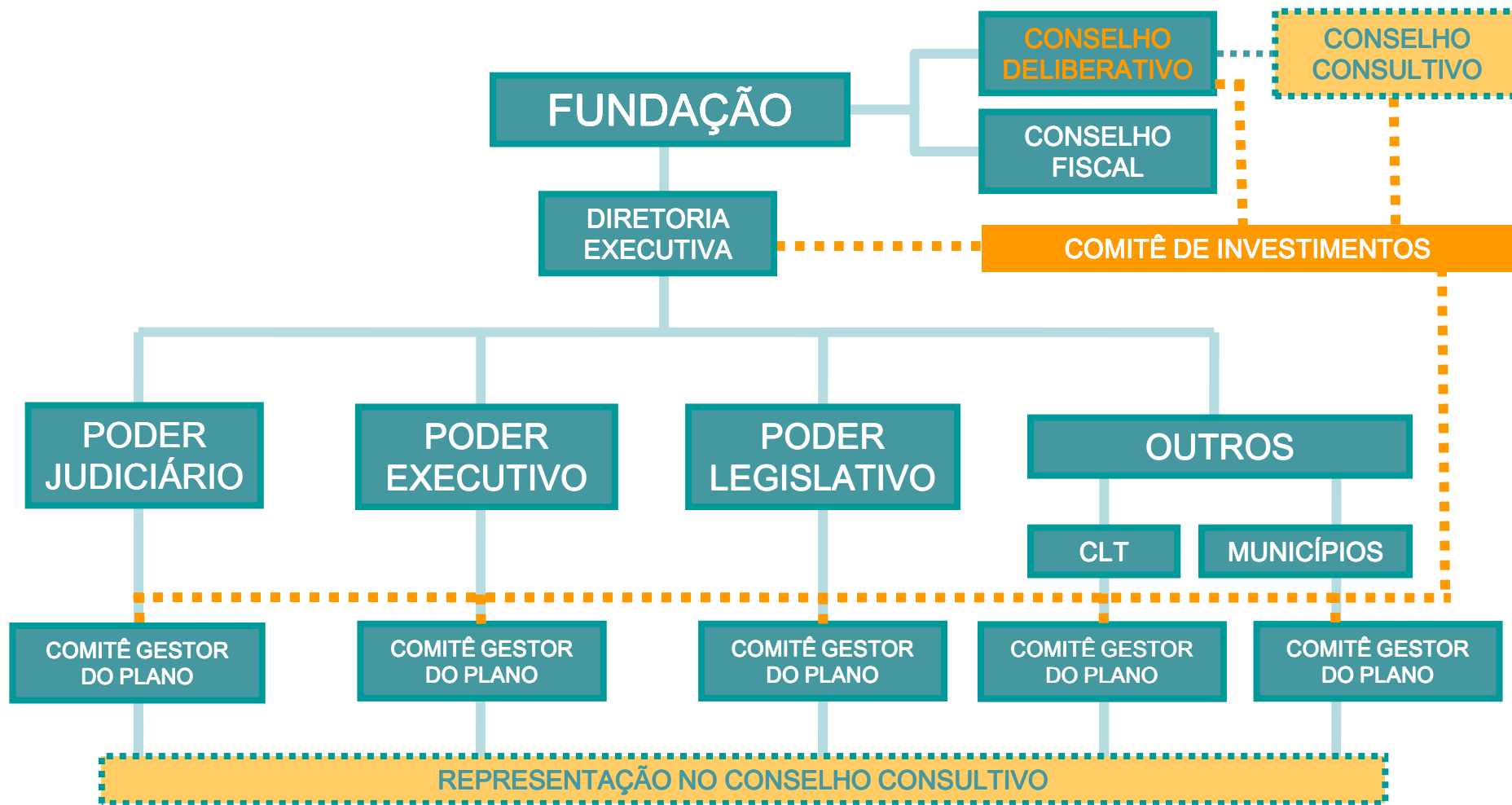



**GOVERNO DO ESTADO DE SÃO PAULO**

**SECRETARIA DA FAZENDA**

**Carlos Henrique Flory**